

Planta Baixa

Escala: 1/250

SINALIZAÇÃO HORIZONTAL - Rua Travessa Rodoviária		
ITEM	DISCRIMINAÇÃO	UNIDADE
1.0	PINTURA DE FAIXAS (TRAVESSIA DE PEDESTRES);	12,80m²
2.0	PINTURA DE FAIXAS (RETENÇÃO);	1,60m²
3.0	PINTURA DE FAIXAS LATERAIS (ESTACIONAMENTO);	7,40m²
TOTAL (COR BRANCA)		21,80m²
		**
		**
		**
9.0	PINTURA DE FAIXAS (EIXO);	7,40m²
TOTAL (COR AMARELA)		7,40 m²
TOTAL		29,20 m²



FONTE: MUNICIPIO DE NOVA ESPERANÇA DO SUDOESTE



FONTE: GOOGLE EARTH

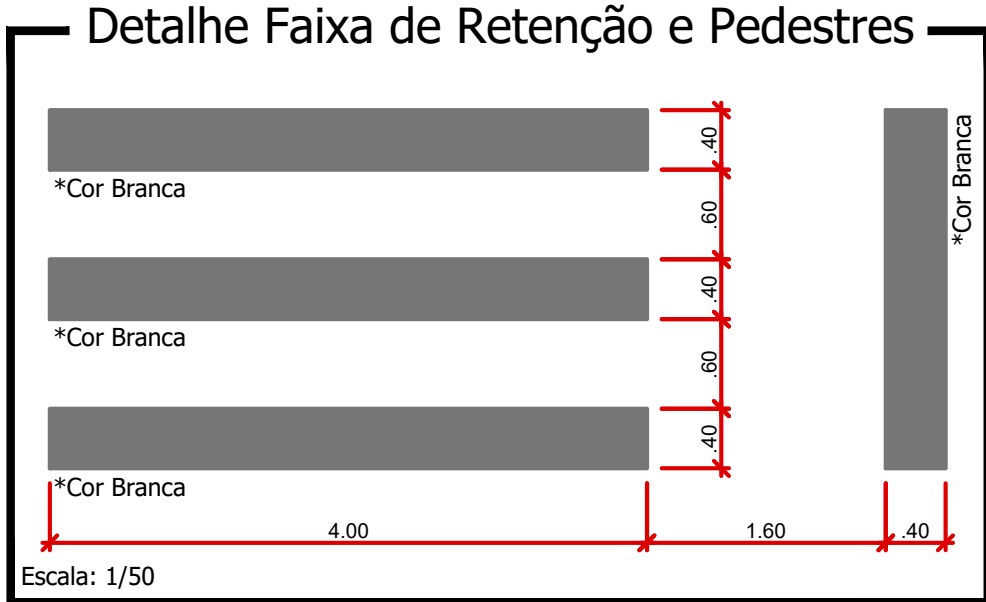
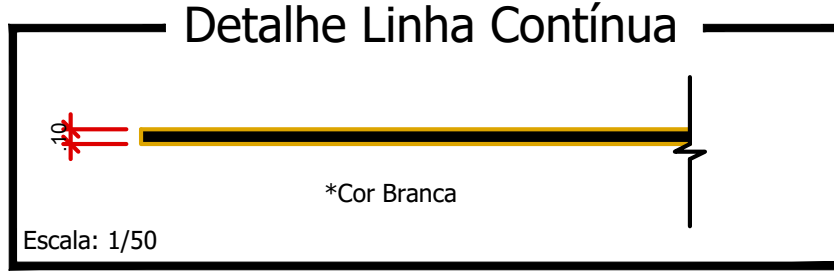
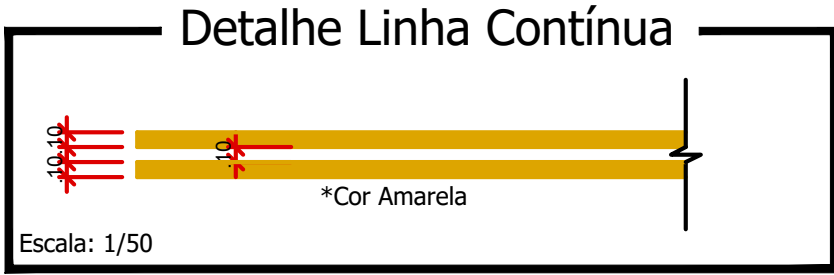

## Rua Travessa Rodoviária

<b>PROJETO:</b> Recape / Construção de Passeios		<b>ÁREA TOTAL A RECAPEAR:</b> 296,00 m²
<b>PROPRIETÁRIO:</b> Prefeitura de Nova Esperança do Sudoeste	<b>CPF/CNPJ:</b> 95.589.289/0001-32	<b>DOCUMENTO EMITIDO PARA:</b> <input type="checkbox"/> Anteprojeto <input checked="" type="checkbox"/> Aprovação Legal <input type="checkbox"/> Execução
<b>CIDADE/ESTADO:</b> Nova Esperança do Sudoeste   Paraná	<b>PAVIMENTAÇÃO</b>	
<b>RUA:</b> Rua Travessa Rodoviária - Centro	<b>REVISÃO:</b> 01	<b>FOLHA:</b> P-01/01
<b>CONTEÚDO:</b> Sinalização; Detalhes	<b>ESCALA:</b> Indicada	<b>DATA:</b> Agosto/2025
<b>DESENHO:</b>		<small>Prancha: 841mmx594mm</small>